



• SANT'ANTIOCO • Village Club Capo Sperone Ibisco



Situato nell'isola di Sant'Antioco, a circa 20 minuti dal centro storico, il Complesso è immerso in un contesto di natura incontaminata ed è al centro di una zona marina di incomparabile bellezza, un vero e proprio paradiso per gli amanti del mare. Si estende su una vasta area verde e mette a disposizione numerose attrezzature sportive e di animazione. È organizzato in formula club e da quest'anno offre la nuova zona residenziale Ibisco (a 500 metri da Capo Sperone) con piscina esclusiva con idromassaggio, area verde, parco e varie attrezzature.

Spaggia: gli appartamenti distano da 30 a 150 m dal mare con lieve pendio, 100 m dal Complesso Ibisco, spiaggia attrezzata di sabbia bianca intervallata da rocce, ciottoli e macchia mediterranea.

Sistemazione: camere spaziose e confortevoli, tutte al piano terra, alcune con patio, arredate in stile tipico sardo; presso l'Ibisco disponibili Suite con due camere da letto comunicanti adatte per nuclei familiari. **Ristorazione:** ristorante caratteristico in stile sardo offre colazione, pranzo e cena a buffet.

Attività e Servizi: bar sulla piscina di Capo Sperone, bar sulla piazzetta Ibisco con prima colazione a buffet per gli ospiti Ibisco, parcheggio interno non custodito, piccolo bazar.

A pagamento: diving center con assistenza tecnica, corsi P.A.D.I., escursioni subacquee, corsi sportivi individuali.

La **Tessera Club** include: presso il villaggio Capo Sperone: 1 piscina adulti ed 1 per bambini, tennis, calcetto,

bocce, ping pong, presso nuova zona residenziale Ibisco: 1 piscina panoramica, tennis. Servizio spiaggia (1 ombrellone + 2 sdraio a camera), corsi collettivi di nuoto, tennis, aerobica, acquadance, stretching, tiro con l'arco, canoa, pedalò, balli latino-americani, animazione serale con spettacoli e cabaret presso Capo Sperone. Germinal Club 3/10 anni: con assistenti specializzati, parco giochi attrezzato per bambini, atelier arti espressive, laboratorio teatro dei piccoli, piccola ludoteca con giochi e videoteca, angolo ristorante "Germinalandia Tutti Insieme", prima avviamento al nuoto e al tennis. Area Germinal Beach: con programmi di giochi in spiaggia. Germinal Teens 10/13 anni: trainer per le attività sportive e ballo, giochi e tornei, laboratorio di cabaret, giochi di ruolo e di società.



• CALASETTA • Hotel Stella del Sud

Situato in un'oasi di macchia mediterranea con un parco privato di ginepri, dista solo 3 km dal centro abitato di Calasetta.

Spaggia: direttamente sul mare, arenile di sabbia bianca finissima attrezzata contornata da scogliere laviche con i faraglioni del "Nido dei Passeri".

Sistemazione: 50 camere dotate di TV, aria condizionata, telefono diretto e servizi privati con doccia, frigobar (su richiesta), cassetta di sicurezza.

Ristorazione: prima colazione a

buffet, pranzo e cena con servizio al tavolo. Lo chef propone cucina locale e regionale con piatti tipici della zona.

Attività e Servizi: ampi spazi comuni tutti climatizzati, sala banchetti, american bar, discoteca, sala congressi attrezzata, piscina con acqua di mare attrezzata, bocce, ping-pong, parcheggio interno custodito, servizio navetta da e per il centro.

A pagamento: servizio tabacchi e giornali, servizio spiaggia, campo da tennis illuminato, windsurf, sci nautico, diving.

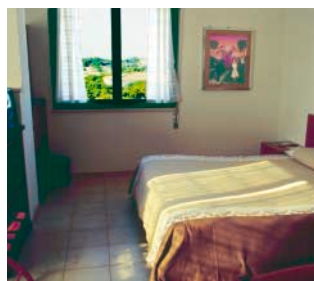

Village Club Capo Sperone Ibisco ★★★

Quote per persona

FUE 21310

Periodo	Notti	Trattamento	Riduzioni			
			Pensione Completa	3°/4° letto 2/8 anni	3°/4° letto 8/16 anni	3° letto adulti
A 04/06-11/06	7	298	50%	30%	15%	20%
B 11/06-18/06	7	357	50%	30%	15%	20%
C 18/06-25/06	7	399	50%	30%	15%	20%
D 25/06-02/07	7	427	50%	30%	15%	20%
E 02/07-09/07	7	455	50%	30%	15%	20%
F 09/07-16/07	7	476	50%	30%	15%	20%
G 16/07-30/07	7	525	50%	30%	15%	20%
H 30/07-06/08	7	595	50%	30%	15%	20%
I 06/08-13/08	7	644	50%	30%	15%	20%
L 13/08-20/08	7	693	50%	30%	15%	20%
M 20/08-27/08	7	595	50%	30%	15%	20%
E 27/08-03/09	7	455	50%	30%	15%	20%
C 03/09-10/09	7	399	50%	30%	15%	20%
B 10/09-17/09	7	357	50%	30%	15%	20%
A 17/09-24/09	7	298	50%	30%	15%	20%

INIZIO/FINE SOGGIORNO: 17.00/10.00; sabato/sabato. **RIDUZIONI:** mezza pensione € 35 a settimana. **SUPPLEMENTI:** camera singola nessun supplemento nei periodi A/B/C/D/E, 20% nei restanti periodi. **BABY 0/2 ANNI:** culla € 11 al giorno, da segnalare alla prenotazione e da pagare in loco, senza supplemento se portata dal cliente, pasti inclusi da menù. **TESSERA CLUB:** (dal 4/6 al 17/9) obbligatoria, da pagare in loco € 28 per persona a settimana, bambini 0/3 anni esenti. **ANIMALI:** ammessi di piccola taglia da segnalare alla prenotazione, € 36 da pagare in loco per disinfezione finale.



(cumulabili tra loro) **SPOSI E TERZA ETÀ (over 60):** sconto 10% nei periodi A/B/C/D/E/F/G. **PIANO FAMIGLIA: 2+2=3**, due adulti + due bambini fino a 12 anni sistemati nella stessa camera pagano 3 quote intere nei periodi A/B/C/D/E/F/G. **ALTA STAGIONE:** sconto € 70 a camera sul periodo fisso 23/7-6/8, € 50 a camera sui periodi fissi 30/7-13/8, 20/8-3/9 e 27/8-10/9. **CAROSSELLO VACANZA GRATIS:** per soggiorni di almeno 2 settimane dal 25/6/05 al 20/8/05 verrà assegnata una vacanza gratis di una settimana in Formula Residence (tipologia pari a quella della prenotazione pagante) da scegliersi dall'elenco delle strutture pubblicate a pag. 6.

NAVE GRATIS: per prenotazioni effettuate entro il 15/5 GRATIS nave tradizionale (1 auto + 2 passaggi ponte) con partenza il martedì, escluso il periodo 5/7-30/8 in cui si può usufruire della promozione con un contributo di € 100 a camera. Dopo il 15/5 nave GRATIS per tutta la stagione, con un contributo di € 150 a camera (salvo disponibilità). Per prenotazioni effettuate entro il 15/6 nave GRATIS per soggiorni nel periodo 6/9-20/9.

Hotel Stella del Sud ★★★

Quote per persona

FUE 21579

Periodo	Notti	Trattamento		Riduzioni	
		Mezza Pensione	Pensione Completa	3°/4° letto 2/12 anni	3° letto adulti
A 05/02-26/03	1	50	62	30%	10%
B 26/03-30/04	1	56	68	30%	10%
C 30/04-28/05	7	448	532	30%	10%
D 28/05-18/06	7	511	595	30%	10%
E 18/06-09/07	7	546	630	30%	10%
F 09/07-07/08	7	574	658	30%	10%
G 07/08-22/08	7	742	826	30%	10%
H 22/08-03/09	7	581	665	30%	10%
E 03/09-17/09	7	546	630	30%	10%
C 17/09-08/10	7	448	532	30%	10%
A 08/10-17/12	1	50	62	30%	10%

INIZIO/FINE SOGGIORNO: 15.00-20.00/11.00; libero minimo 3 notti nei periodi A/B, sabato/sabato nei restanti periodi. **SUPPLEMENTI:** camera doppia uso singola € 13 al giorno a camera. **BABY 0/2 ANNI:** gratuiti, pasti esclusi; culla facoltativa € 8 al giorno, accettata se portata dal cliente. **ANIMALI:** non ammessi.



(per soggiorni di minimo 7 notti) **PIANO FAMIGLIA: 2+2=3 e 2+1=2,5**, due adulti sistemati nella stessa camera con due bambini 2/12 anni pagano 3 quote intere, con un bambino 2/12 anni pagano due quote intere più una ridotta al 50%, escluso il periodo 1/8-31/8. **TERZA ETÀ' (over 60):** sconto 15% escluso periodo 1/8-31/8. **VACANZA LUNGA: 14=12**, 14 notti al prezzo di 12, escluso periodo 1/8-31/8. **ALTA STAGIONE:** sconto 7% per soggiorni dal 1/7 al 31/7 (cumulabile con le altre offerte).