

• COURMAYEUR • Hotel Club Mont Blanc



Elegante e caratteristica costruzione in legno, particolarmente adatta come punto di partenza per splendide passeggiate in montagna, situato a pochi passi dall'esclusivo centro pedonale di Courmayeur e a 500 m dalla Funivia per Plan Checrouit.

Sistemazione: dispone di 45 camere arredate con gusto ed eleganza, tutte dotate di servizi, doccia o vasca, asciugacapelli, telefono, TV, videolettore, frigobar e cassaforte. Possibilità di sistemazione in comodissime suite soppalcate a 4 letti adatte a nuclei familiari ed amici.

Ristorazione: prima colazione a buffet e pasti serviti al tavolo, con possibilità di richiedere menù adatti ai più piccoli;

una sera la settimana viene proposto un menù di piatti tipici per provare gusti e sapori della Valle.

Attività e Servizi: bar, sala soggiorno e TV, sala camino,

A pagamento: sauna e garage coperto. Dispone di accesso agevolato e camere per disabili.

La **Tessera Club** include: cocktail di benvenuto, giochi, tornei, piano bar, serate danzanti e gare di ballo, miniclub a partire dai 3 anni ad orari stabiliti con videoteca e piccola biblioteca, zona biberoneria con sterilizzatori e scaldabiberon. Durante la settimana sono previste anche attività di laboratorio di arti espressive e teatrale, proiezioni di film e cartoni animati.



SPECIALE NATURA

(incluso nella Tessera Club ad eccezione di guide locali, funivie, ingressi e bus ove previsti che sono da pagare in loco)

Escursioni alla scoperta del Monte Bianco: prevede passeggiate nei più bei siti naturalistici del comprensorio, tra questi la Val Ferret ed il Rifugio Elena, Punta Helbronner, l'Aiguille du Midi.

Percorsi naturalistici per bambini (dai 4 anni): passeggiate naturalistiche per i più piccoli che, accompagnati dai nostri animatori, partiranno tutti insieme su splendidi percorsi alla scoperta della natura circostante, degli animali e delle piante, o passeranno divertenti giornate giocando in gruppo nei Parchi giochi dei dintorni (per i bambini non accompagnati da un genitore è richiesta una dichiarazione liberatoria). **Tour artistici ed eno-gastronomici:** appuntamenti dedicati alle ricchezze artistiche e culturali della Valle, con visite alla città di Aosta e ad alcuni Castelli medioevali, facendo tappa in alcune aziende vinicole e casearie dove sarà possibile degustare il bianco di Morgex e la tradizionale fontina.



Hotel Club Mont Blanc ★★★

Quote per persona

FEM 6

Periodo	Notti	Trattamento		Riduzioni	
		Mezza Pensione	Pensione Completa	3° letto	adulti
A 28/05-18/06	1	45	55	50%	25%
B 18/06-02/07	1	50	60	50%	25%
C 02/07-16/07	7	455	525	50%	25%
D 16/07-30/07	7	490	595	50%	25%
E 30/07-06/08	7	630	735	50%	25%
F 06/08-20/08	7	700	805	50%	25%
D 20/08-27/08	7	490	595	50%	25%
G 27/08-03/09	1	60	70	50%	25%
A 03/09-24/09	1	45	55	50%	25%

INIZIO/FINE SOGGIORNO: 16.00/10.00; libero minimo 3 notti in A/G; sabato/sabato in C/D/E/F. **SUPPLEMENTI:** camera singola € 16 a notte in D/E/F. **BABY 0/3 ANNI:** in culla o con i genitori € 13 a notte, pasti esclusi. **TESSERA CLUB:** (dal 18/6 al 3/9) obbligatoria, da pagare in loco, € 21 a persona a settimana, bambini 0/3 esenti. **ANIMALI:** ammessi di piccola taglia senza alcun supplemento.



ALTA STAGIONE: sconto 8% sulla settimana 30/7-6/8 se abbinata alla successiva.

TERZA ETÀ (over 60): sconto 10% valido nei periodi A/B/C/G. **SPECIALE SINGLE:** camera singola senza supplemento nei periodi A/B/C/G. **VACANZA LUNGA: 14=12, 14** notti al prezzo di 12 nei periodi A/B/C/G. **GARAGE:** gratuito fino ad esaurimento. **4=3, 4 persone senza limiti d'età nella stessa camera pagano 3 quote intere. BAMBINO GRATIS:** dal 28/5 al 2/7 e dal 27/8 al 24/9 i bambini fino a 8 anni sistemati in 3° e 4° letto in camera con minimo 2 adulti soggiornano gratuitamente con il trattamento prenotato dagli accompagnatori.

Residence Checrouit

Quote per appartamento

FEM 691

Periodo	Notti	Sistemazione					
		Mono 2		Bilo 3		Bilo 4	
		Standard	Comfort	Standard	Comfort	Standard	Comfort
A 25/06-09/07	7	420	500	600	700	700	820
B 09/07-30/07	7	500	600	750	900	850	1.050
C 30/07-20/08	14	1.150	1.300	1.730	1.930	2.050	2.350
B 20/08-27/08	7	500	600	750	900	850	1.050
A 27/08-17/09	7	420	500	600	700	700	820

INIZIO/FINE SOGGIORNO: 16.00/10.00; domenica/domenica. Nel periodo C soggiorni obbligatori di minimo 14 notti. **LE QUOTE COMPRENDONO:** consumi energetici, acqua, biancheria da letto e da bagno con cambio settimanale, pulizia giornaliera dell'appartamento. **DA PAGARE IN LOCO:** pulizia finale obbligatoria, ad appartamento, € 26 in Mono, € 35 in Bilo; culla facoltativa, su richiesta, € 49 a settimana. **CAUZIONE:** € 150 ad appartamento, da versare all'arrivo. **NOTE:** biancheria da tavola e cucina non disponibile e non noleggiabile. **ANIMALI:** non ammessi.



• COURMAYEUR • Residence Checrouit

Situato in posizione tranquilla e soleggiata, in località Verrand, a 350 m dal centro di Courmayeur, gode di una splendida vista sulla catena del Monte Bianco. Gran parte del residence è di recente ristrutturazione.

Sistemazione: 15 appartamenti, tutti con angolo cottura attrezzato e dotato di piastre elettriche, frigo, servizi, privati con doccia o vasca e

asciugacapelli, TV e telefono con linea diretta. Gli appartamenti **Comfort**, di recente ristrutturazione, sono inoltre dotati di lavastoviglie e fornello a microonde. Si distinguono:

Monolocale per 2 persone composto da zona soggiorno/pranzo con letto matrimoniale o 2 letti singoli; **Bilocale** per 3/4 persone composto da zona soggiorno/pranzo con due letti singoli

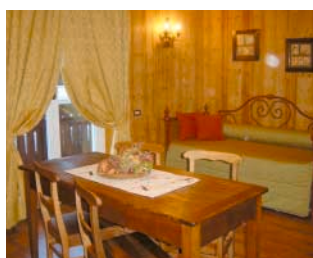

o divano letto matrimoniale oppure poltrona letto, camera con letto matrimoniale

Attività e Servizi: reception dalle ore 08.00 alle ore 22.00, ascensore, caffetteria, terrazza solarium, parcheggio privato, servizio di lavanderia su richiesta. Nelle immediate vicinanze negozi di approvvigionamento e svago.