



• PONTE DI LEGNO • Residence Club Ponte di Legno



FORMULA CLUB

Di nuova realizzazione, è situato a circa 500 metri dal centro della località.

**Sistemazione:** 72 appartamenti suddivisi in standard e panoramici, questi ultimi collocati nei due piani più alti della struttura con bella vista sulle montagne; sono arredati con molta cura e con materiali di pregio e sono dotati di TV e servizi con asciugacapelli. **Monolocali** per 4 persone, composti da soggiorno con angolo cottura attrezzato, divano letto alla francese e divano letto

doppio, balcone, servizi. **Bilocali** per 4 persone, composti da soggiorno con angolo cottura attrezzato e divano letto a castello, servizi; letto aggiunto su richiesta. **Trilocali** per 6 persone, composti da soggiorno con angolo cottura attrezzato, quasi tutti con divano letto matrimoniale, camera matrimoniale, cabina con letto a castello, servizi.

**Attività e Servizi:** reception ad orari prestabiliti, bar, ristorante, sala

polivalente, parcheggio gratuito antistante la struttura, non custodito. **La Tessera Club** include: consumi di luce, acqua e gas, biancheria da letto con cambio settimanale (da bagno e cucina non disponibile), pulizia finale, animazione diurna e serale, miniclub 3/10 anni e junior club 10/16 anni ad orari prestabiliti, la sera musica, spettacoli di cabaret e balli di gruppo, assistenza per escursioni e gite.

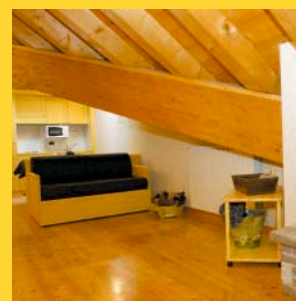

• LIMONE PIEMONTE • Residence Limone

Situato in posizione centrale e soleggiata, a circa 50 m dalla stazione ferroviaria della località.

**Sistemazione:** 40 appartamenti, alcuni mansardati, con telefono, TV SAT, cassetta di sicurezza, presa modem per connessione a internet, servizi con asciugacapelli. **Monolocali** per 2 persone, composti da soggiorno attrezzato e divano letto matrimoniale o doppio. **Monolocali Superior** per 3 persone,

composti da soggiorno con angolo cottura attrezzato e mobile letto, zona notte con letto matrimoniale.

**Monolocali** per 4 persone, composti da soggiorno con angolo cottura attrezzato e divano letto matrimoniale o doppio, letto a castello a scomparsa. **Bilocali** per 4 persone, composti da soggiorno con angolo cottura attrezzato e divano letto matrimoniale o doppio, camera con letto matrimoniale. **Bilocali** per 5 persone,

composti da soggiorno con angolo cottura attrezzato e divano letto matrimoniale o doppio, camera con letto matrimoniale, mobile letto.

**Attività e Servizi:** hall con reception, sala lettura, sala TV, deposito ascensore, terrazza solarium, palestra, sala giochi per bambini, sala polivalente e d'animazione, lavanderia, parcheggio (ad esaurimento).

**A pagamento:** internet point, noleggio mountain bikes.

Residence Club Ponte di Legno

Quote per appartamento

FEM 818

| Periodo       | Notti | Sistemazione |        |         |
|---------------|-------|--------------|--------|---------|
|               |       | Mono 2       | Bilo 4 | Trilo 6 |
| A 09/07-16/07 | 7     | 324          | 435    | 560     |
| B 16/07-06/08 | 7     | 520          | 695    | 900     |
| C 06/08-20/08 | 7     | 780          | 1.010  | 1.350   |
| B 20/08-27/08 | 7     | 520          | 695    | 900     |

**INIZIO/FINE SOGGIORNO:** 16.30-19.00/10.00; sabato/sabato. **DA PAGARE IN LOCO:** Supplementi facoltativi: letto aggiunto, su richiesta, € 50 a settimana o per periodo fisso; culla, su richiesta, € 50 a settimana. **CAUZIONE:** € 100 ad appartamento, da versare all'arrivo. **TESSERA CLUB:** (dal 9/7 al 27/8) obbligatoria, da pagare in loco, € 70 per persona a settimana, bambini 0/4 anni esenti. **ANIMALI:** ammessi, di piccola taglia, su richiesta, € 50 a settimana.

Residence Limone

Quote per appartamento

FEM 749

| Periodo       | Notti | Sistemazione |        |        |        |        |        |        |
|---------------|-------|--------------|--------|--------|--------|--------|--------|--------|
|               |       | Mono 2       | Mono 3 | Mono 4 | Mono 6 | Bilo 4 | Bilo 5 | Bilo 6 |
| A 11/06-09/07 | 7     | 255          | 325    | 345    | 365    | 380    | 405    | 430    |
| B 09/07-23/07 | 7     | 390          | 455    | 475    | 500    | 520    | 565    | 610    |
| C 23/07-06/08 | 7     | 485          | 615    | 660    | 720    | 735    | 805    | 875    |
| D 06/08-20/08 | 7     | 580          | 730    | 785    | 850    | 880    | 970    | 1.060  |
| E 20/08-27/08 | 7     | 445          | 555    | 595    | 645    | 665    | 735    | 805    |
| A 27/08-17/09 | 7     | 255          | 325    | 345    | 365    | 380    | 405    | 430    |

**INIZIO/FINE SOGGIORNO:** 16:30 /09:00; sabato/sabato. **LE QUOTE COMPREDONO:** consumi di acqua, gas ed energia elettrica, pulizia finale escluso angolo cottura a cura del cliente (altrimenti addebito € 50), cambio settimanale biancheria da letto, bagno e cucina. **DA PAGARE IN LOCO:** pulizia finale angolo cottura € 50 (se non effettuata dal cliente), culla € 5 a notte (disponibile nei mono 3, mono 4, bilo 4 e bilo 5); letto aggiunto € 10 a notte (disponibile nei bilo 4 e bilo 5); faretto elettrico € 3 al giorno; videoregistratore con monitor € 5 al giorno; bilocale con balcone € 10 a notte. **CAUZIONE:** € 100 ad appartamento, da versare all'arrivo. **ANIMALI:** non ammessi.



**VACANZA LUNGA:** sconto 10% sulla seconda settimana di soggiorno, 20% sulla terza e successive escluso dal 23/7 al 20/8.