



• MARILLEVA 1400 • Hotel Marilleva 1400



Situato in posizione soleggiata e circondato dal verde con vista panoramica e ampie vetrate sulle Dolomiti del Brenta. Complesso organizzato in formula club molto adatto a famiglie e gruppi di amici, dispone di ampi spazi comuni.

Sistemazione: 98 camere molto confortevoli, dotate di telefono, TV, servizi con asciugacapelli.

Ristorazione: ristorante con servizio di prima colazione, e pranzo e cena a buffet. Possibilità di pranzo con animatori per i bambini.

Attività e Servizi: reception con deposito valori, ampia sala soggiorno,

sala bar, sala giochi, ascensore, terrazza, solarium, parcheggio incustodito.

A pagamento: presso il Residence Artuik campo da tennis a tariffa agevolata.

La Tessera Club include: cocktail di benvenuto, animazione, ping pong, uso della piscina coperta dalle ore 10,00 alle ore 12,00 e dalle ore 16,00 alle ore 19,00 (escluso il sabato), sconto 10% presso il Centro Benessere delle Terme di Rabbi (solo su prenotazione), escursioni, baby club per bambini 3/10 anni dalle 9,00 alle 12,30 e dalle ore 14 alle 17,00 (escluso il sabato).



Hotel Marilleva 1400 ★★★

Quote per persona

FEM 743

Periodo	Notti	Trattamento Pensione Completa	Riduzioni	
			3° letto	4° letto
A 16/07-23/07	7	315	15%	30%
B 23/07-30/07	7	378	15%	30%
C 30/07-13/08	7	427	15%	30%
D 13/08-20/08	7	473	15%	30%
B 20/08-27/08	7	378	15%	30%
A 27/08-03/09	7	315	15%	30%

INIZIO/FINE SOGGIORNO: 18.00/9.00; sabato/sabato. SUPPLEMENTI: camera singola € 16 a notte nei periodi C/D, € 11 a notte nei restanti periodi. BABY 0/3 ANNI: in culla € 70 a settimana, su richiesta da pagare in loco, gratuita se portata dal cliente, pasti esclusi a consumo. TESSERA CLUB: (dal 16/7 al 3/9) obbligatoria, da pagare in loco, adulti € 34, bambini 3/10 anni € 24, 0/3 esenti. ANIMALI: non ammessi.

l'offerta

PIANO FAMIGLIA: 2+1=2, due adulti sistemati nella stessa camera con un bambino (nato dopo il 01/06/96) pagano due quote intere. **2+2=3**, due adulti sistemati nella stessa camera con due bambini (nati dopo il 01/06/91) pagano 3 quote intere. **VACANZA LUNGA:** sconto 10% per soggiorni di minimo 14 notti. **TESSERA CLUB:** per la seconda settimana di soggiorno e le successive € 15 per adulti e € 10 per bambini. **PRENOTA PRESTO:** sconto 10% per prenotazioni effettuate entro il 15/5.



• MARILLEVA 1400 • Residence Sole Alto



Il Complesso, ubicato in posizione soleggiata e circondato dal verde, si sviluppa linearmente con ampie vetrate panoramiche con vista sulle vette dolomitiche del Brenta. Dispone di ampi spazi comuni ed è particolarmente indicato per nuclei familiari.

Sistemazione: appartamenti arredati funzionalmente, dispongono di angolo cottura con piastre elettriche, TV, telefono, servizi, parcheggio incustodito. **Monocale** per 2/3

persone composto da soggiorno con letto matrimoniale e letto estraibile. **Bilocale** per 4/5/6 persone, composto da soggiorno con letto matrimoniale, zona notte separata da parete scorrevole con due letti a castello.

Ristorazione: possibilità di mezza pensione presso il ristorante dell'Hotel Marilleva 1400 (con supplemento).

Attività e Servizi: bar, sala giochi, ascensore, terrazze solarium.

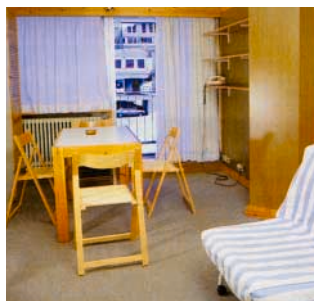

La Tessera Club include: uso piscina coperta (escluso sabato) e spazi comuni, escursioni, animazione, ping-pong, cocktail di benvenuto, baby club per bambini 3/10 anni dalle 9,00 alle 12,30 e dalle ore 14 alle 17,00, escluso il giorno di arrivo; sconto 10% presso il ristorante Hotel Marilleva 1400, tutte le attività si svolgono presso il Residence Marilleva 1400 ed eventualmente presso il Residence Artuik.

Residence Sole Alto

Quote per appartamento

FEM 744

Periodo	Notti	Sistemazione		
		Mono 2/3	Bilo 4	Bilo 5/6
A 25/06-02/07	7	189	217	287
B 02/07-23/07	7	280	462	525
C 23/07-30/07	7	350	518	609
D 30/07-13/08	7	469	693	903
E 13/08-20/08	7	518	763	1.015
C 20/08-27/08	7	350	518	609
A 27/08-10/09	7	189	217	287

INIZIO/FINE SOGGIORNO: 18.00/9.00; sabato/sabato. LE QUOTE COMPRENDONO: consumi di energia elettrica, acqua, biancheria da letto con cambio settimanale e da bagno con cambio bisettimanale. DA PAGARE IN LOCO: Supplementi obbligatori: pulizia finale ad appartamento € 35 in Mono, € 47 in Bilo, escluso angolo cottura a cura del cliente altrimenti addebito di € 21. Supplementi facoltativi: forfait mezza pensione (escluso il Cenone di Ferragosto) presso hotel Marilleva 1400 € 133 per persona a settimana; culla su richiesta € 70 a settimana. CAUZIONE: € 130 ad appartamento per nuclei familiari, altrimenti € 200, da versare all'arrivo. TESSERA CLUB: (dal 25/6 al 10/9) facoltativa, da pagare in loco, adulti € 34, bambini 3/10 anni € 24, 0/3 anni esenti. NOTE: biancheria da cucina non disponibile. ANIMALI: non ammessi.

l'offerta

VACANZA LUNGA: sconto 10% per soggiorni di minimo 14 notti. **TESSERA CLUB:** per la seconda settimana di soggiorno e le successive € 15 per adulti e € 10 per bambini. **PRENOTA PRESTO:** sconto 10% per prenotazioni effettuate entro il 15/5.