



• CECINA MARE • Residence Delle Gorette RTA

Di recente costruzione, è situato in una zona pianeggiante in località Le Gorette, a metà strada fra Vada e Cecina Mare. La Struttura fa parte del Complesso Turistico "Delle Gorette", che comprende anche l'omonimo campeggio, dove sono ubicati tutti i principali servizi.

Spaggia: a circa 350 m spiagge di sabbia libere e attrezzate.

Sistemazione: il Complesso si compone di diversi corpi circondati da spazi verdi, comprendenti in totale 60 alloggi disposti a piano terra o al primo piano. Gli appartamenti sono

ben arredati e rifiniti e dispongono di patio e giardino privato se a piano terra oppure di balcone se al primo piano (sempre attrezzati con tavolo e sedie per poter consumare i pasti anche all'aperto), TV, asciugacapelli. **Monocale** per 3 persone composto da soggiorno con angolo cottura attrezzato, divano letto doppio o matrimoniale, poltrona letto, servizi. **Bilocale A** per 4 persone, composto da soggiorno con angolo cottura attrezzato e divano letto doppio o matrimoniale, camera matrimoniale, servizi. **Bilocale B** per

4 persone, come il precedente ma con terrazzo doppio.

Attività e Servizi: all'interno del Complesso sono presenti ricevimento, sala TV, bar, ristorante, self service, bazar-giornali, market, macelleria, barbecue in comune, zona giochi bambini, ping pong, parcheggio interno incustodito. Le quote includono: piscina per adulti e bambini (dal 14/5 all'1/10), vasca idromassaggio. A Cecina Mare negozi e attrezzature sportive; in spiaggia possibilità di praticare sport balneari.



Residence Delle Gorette RTA ★★★

Quote per appartamento

FUE 21597

Periodo	Notti	Sistemazione		
		Mono A2	Bilo A4	Bilo B4
A 09/04-14/05	7	133	168	182
B 14/05-11/06	7	190	220	240
C 11/06-18/06	7	260	310	330
D 18/06-25/06	7	350	410	430
E 25/06-02/07	7	390	450	520
F 02/07-16/07	7	470	530	550
G 16/07-30/07	7	530	600	620
H 30/07-06/08	7	650	800	820
I 06/08-13/08	7	820	1.000	1.020
L 13/08-20/08	7	930	1.060	1.100
H 20/08-27/08	7	650	800	820
D 27/08-03/09	7	350	410	430
C 03/09-10/09	7	260	310	330
A 10/09-01/10	7	133	168	182

INIZIO/FINE SOGGIORNO: 17.00-20.00/10.00; libero minimo 7 notti in A, sabato/sabato nei restanti periodi. **DA PAGARE IN LOCO:** forfait servizi obbligatorio comprendente consumi di luce, acqua e gas, pulizia finale € 29 per persona a settimana, escluso angolo cottura a cura del cliente, altrimenti addebito € 30, bambini 0/2 anni esenti, biancheria da letto o bagno facoltativa € 8 per persona a settimana; letto aggiunto su richiesta supplemento del 10%, culla su richiesta € 15 a settimana da pagare in loco (accettata sulla propria senza supplemento se non supera il totale dei posti letto). **CAUZIONE:** € 100 ad appartamento, da versare all'arrivo. **NOTE:** biancheria da cucina non disponibile. **ANIMALI:** non ammessi.



BASSA STAGIONE: sconto € 50 sulla settimana 3/9-10/9 se abbinata alla precedente o alla successiva.

Residence Habitat

Quote per appartamento

FUE 21540

Periodo	Notti	Sistemazione			
		Mono P3	Bilo M4	Bilo M5	Trilo G6
A 16/04-04/06	7	120	150	175	240
B 04/06-18/06	7	210	280	310	380
C 18/06-02/07	7	340	410	460	560
D 02/07-09/07	7	380	460	510	630
E 09/07-16/07	7	430	530	580	700
F 16/07-30/07	7	470	570	620	780
G 30/07-06/08	7	500	660	700	830
H 06/08-13/08	7	700	920	1.000	1.150
I 13/08-20/08	7	720	970	1.050	1.200
L 20/08-27/08	7	540	640	720	900
M 27/08-03/09	7	290	350	400	480
B 03/09-10/09	7	210	280	310	380
A 10/09-01/10	7	120	150	175	240

INIZIO/FINE SOGGIORNO: 17.00-20.00/10.00; sabato/sabato. **SUPPLEMENTI:** letto aggiunto a settimana in appartamenti tipo P e G € 25 in A/B, € 50 in C/D/E/F/M, € 100 nei restanti periodi. **DA PAGARE IN LOCO:** Supplementi obbligatori: forfait settimanale ad appartamento per consumi di acqua e luce € 35 in tipo P, € 40 in tipo M4/M5, € 45 in tipo G; pulizia finale € 35 in tipo P, € 40 in tipo M4/M5, € 45 in tipo G. Supplementi facoltativi: biancheria da letto e bagno, da richiedere alla prenotazione, € 12 per persona a set. **BABY 0/3 ANNI:** lettino con sponde € 16 a settimana da pagare in loco, senza supplemento se portato dal cliente. **CAUZIONE:** € 150 ad appartamento, da versare all'arrivo. **NOTE:** l'angolo cottura deve essere lasciato pulito al termine del soggiorno; biancheria da tavola/cucina non disponibile. **ANIMALI:** non ammessi.



VACANZA LUNGA: sconto € 50 sulla settimana 30/7-6/8 se abbinata alla precedente o alla successiva.

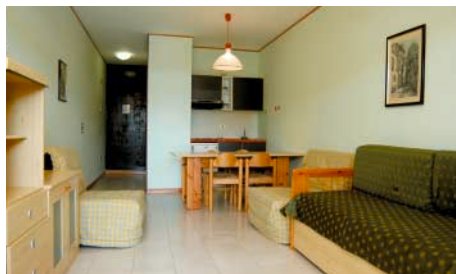

• MARINA DI BIBBONA • Residence Habitat

Complesso moderno costituito da edifici a 2 piani, situati in zona centrale e confinanti con la pineta.

Spaggia: a circa 300 m, di sabbia, libera o attrezzata, raggiungibile con un vialetto nella pineta.

Sistemazione: 113 appartamenti arredati in modo funzionale e dotati di televisore, servizi e terrazzo coperto (da 6 a 12 mq) separato dal soggiorno da una grande vetrata. **Tipo P3** (terrazzo di 6 mq) monocale per 3 persone al 2° piano composto da soggiorno con angolo cottura attrezzato, divano letto singolo con letto estraibile, poltrona letto, su

richiesta letto aggiunto in ulteriore poltrona letto. **Tipo M4** (terrazzo di 6 mq) bilocale per 4 persone composto da soggiorno con angolo cottura attrezzato e divano letto singolo con letto estraibile, camera matrimoniale. **Tipo M5** (terrazzo di 12 mq) bilocale per 5 persone composto da soggiorno con angolo cottura attrezzato, divano letto singolo con letto estraibile e poltrona letto, camera matrimoniale. **Tipo G6** (terrazzo di 10 mq) trilocale per 6 persone composto da soggiorno con angolo cottura attrezzato e divano letto singolo con letto estraibile,

camera matrimoniale, camera doppia, servizi; su richiesta letto aggiunto in poltrona letto.

Attività e Servizi: bar-pizzeria nella zona sportiva, centro commerciale a 50 m, parcheggi liberi nelle vicinanze. Le quote includono: uso piscina (dal 15/6 al 15/9).

A pagamento: zona sportiva con 4 tennis illuminati, campo polivalente basket/pallavolo/calciotto, 4 ping-pong illuminati, parco giochi per bambini, pista di pattinaggio illuminata, bocciodromo, minigolf; sconti e convenzioni presso lo stabilimento balneare "Delfino Blu".